

Katastrální úřad pro Středočeský kraj, Katastrální pracoviště Kladno

Ctiborova 3091, 27201 Kladno

tel.: 312610306, , e-mail: kp.kladno@cuzk.gov.cz, ID dat. schránky: sa4iev5

Obec Tuchlovice

U Staré školy 83

27302 Tuchlovice

Číslo jednací:	Vaše č.j./ze dne:	Vyřizuje / linka:	Dne:
RO-2/2026-203-1	/	Chlumská Hergetová Martina/ 312610311 Martina.Chlumska-Hergetova@cuzk.gov.cz	28.1.2026

Oznámení o konání revize údajů katastru nemovitostí

Katastrální úřad pro Středočeský kraj, Katastrální pracoviště Kladno (dále jen „katastrální úřad“) Vám oznamuje, že v souladu s ustanovením § 35 odst. 1 zákona č. 256/2013 Sb., o katastru nemovitostí (katastrální zákon), ve znění pozdějších předpisů, bude v katastrálním území Srby u Tuchlovic obce Tuchlovice provedena revize souladu údajů katastru nemovitostí se skutečným stavem v terénu (dále jen „revize“). Revize potrvá v období od 1.4.2026 přibližně do 31.12.2026. Při revizi budou zjišťovány změny a ověřován dosavadní stav předmětů katastru nemovitostí, jak to vyplývá z ustanovení § 43 vyhlášky č. 357/2013 Sb., o katastru nemovitostí (katastrální vyhláška).

Předmětem revize jsou hranice pozemků, obvody budov a vodních děl, druh pozemku a způsob využití pozemku, typ stavby a způsob využití stavby, zápisy v záznamu pro další řízení, hranice katastrálního území, zhušťovací body, podrobné polohové a výškové bodové pole, další prvky polohopisu katastrální mapy a místní názvy a pomístní jména.

V souladu s § 38 odst. 1 písm. a) a c) katastrálního zákona se na Vás obracíme s žádostí o poskytnutí nezbytné součinnosti katastrálnímu úřadu v následujícím rozsahu:

V příloze k tomuto průvodnímu dopisu přikládáme oznámení pro vlastníky nemovitostí a jiné oprávněné vymezující jejich povinnosti a součinnost při revizi údajů katastru, které vyplývají z právních předpisů. Žádáme Vás o uveřejnění tohoto oznámení způsobem obvyklým ve Vaší obci.

Dále Vás žádáme, abyste při revizi zajistili za obecní úřad spolupráci osoby znalé místních poměrů, která bude oprávněna podávat katastrálnímu úřadu potřebné informace týkající se vlastníků nemovitostí a informace týkající se nemovitostí ve vlastnictví obce.

Děkujeme Vám za poskytnutou součinnost.

Martina Chlumská Hergetová, v. r.
vedoucí oddělení aktualizace KN

Příloha:

Oznámení o vyhlášení revize katastru nemovitostí

OZNÁMENÍ

o vyhlášení revize katastru nemovitostí

Obec Tuchlovice podle ustanovení § 38 odst. 1 písm. a) zákona č. 256/2013 Sb., o katastru nemovitostí (katastrální zákon),

o z n a m u j e

na základě sdělení Katastrálního úřadu pro Středočeský kraj, Katastrální pracoviště Kladno (dále jen „katastrální úřad“) č.j. RO-2/2026-203, že v katastrálním území Srby u Tuchlovic obce Tuchlovice bude zahájena

revize katastru nemovitostí,

která potrvá od 1.4.2026 přibližně do 31.12.2026.

Během revize katastru nemovitostí budou zaměstnanci katastrálního úřadu revidovat soulad údajů katastru se skutečným stavem v terénu. Účast vlastníků a jiných oprávněných není při revizi katastru nezbytná. V případě zjištěného nesouladu mezi stavem evidovaným v katastru a stavem v terénu budou vlastníci zváni k jeho projednání se zástupcem katastrálního úřadu.

V této souvislosti upozorňujeme vlastníky nemovitostí na jejich povinnosti, vyplývající z ustanovení § 37 odst. 1 katastrálního zákona, zejména povinnost

- a) zúčastnit se na výzvu katastrálního úřadu jednání nebo na toto jednání vyslat svého zástupce,
- b) ohlásit katastrálnímu úřadu změny údajů katastru týkající se jejich nemovitostí, a to do 30 dnů ode dne jejich vzniku a předložit listinu, která změnu dokládá, nejedná-li se o listiny, které předkládají příslušné státní orgány přímo k zápisu do katastru nemovitostí,
- c) na vyzvání předložit ve stanovené lhůtě příslušné listiny pro zápis do katastru.

Neposkytne-li vlastník nebo jiný oprávněný na výzvu katastrálního úřadu potřebnou součinnost a zjištěný nesoulad se nepodaří odstranit do ukončení revize, bude informace o tomto nesouladu zveřejněna na internetových stránkách Českého úřadu zeměměřického a katastrálního prostřednictvím aplikace Nahlížení do katastru nemovitostí.

Podpis a razítko:

Oznámení vyvěšeno dne:

29.1.2026

Oznámení sňato dne:

REVIZE KATASTRU NEMOVITOSTÍ

Katastr nemovitosti je podle katastrálního zákona zdrojem informací, které slouží vedle ochrany práv k nemovitostem i k celé řadě dalších účelů. Z těchto důvodů je nezbytné, aby údaje katastru co nejvíce odpovídaly skutečnému stavu v terénu, a proto je vlastníkům uložena povinnost ohlašovat změny údajů katastru týkající se jejich nemovitosti.



O této své povinnosti někteří vlastníci nevědí. V řadě případů navíc k neohlášení změny mohlo dojít za předchozích vlastníků. S cílem nápravy tohoto stavu provádí katastrální úřad revizi katastru.

Pokud jste do schránky obdrželi tento informační leták, s největší pravděpodobností byla ve Vaší obci zahájena revize katastru nemovitosti.



JAKÝ JE CÍL REVIZE?

Cílem revize je dosažení co největšího souladu skutečného stavu se stavem evidovaným v katastru nemovitosti.

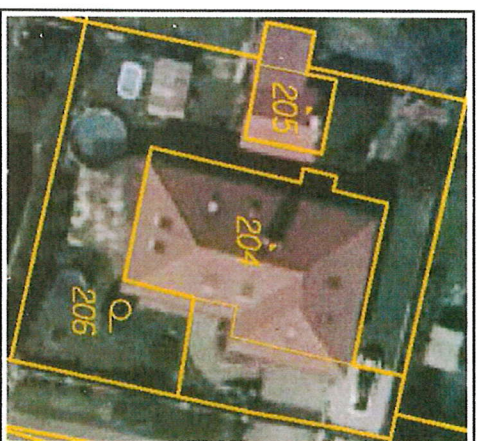

Katastrální úřad v souladu s ustanovením § 35 katastrálního zákona reviduje za součinnosti obcí, popřípadě též orgánů veřejné moci (zejména stavebních úřadů, orgánů ochrany zemědělského půdního fondu, orgánů státní správy lesů) a za účasti přízvaných vlastníků obsah katastru se skutečným stavem. Činnosti katastrálního úřadu při revizi jsou upraveny v § 43 katastrální vyhlášky.

JAK SE O REVIZI DOZVÍTE?

Revizi údajů katastru nemovitosti oznamuje příslušný katastrální úřad nejpozději 2 měsíce před jejím zahájením obci, na jejímž území bude revize katastru prováděna. Informaci o zahájení revize katastru příslušná obec způsobem v místě obvyklým.

O probíhající revizi se také můžete dozvědět z letáčku vhozeného do Vaší schránky při pochůzce pracovníků katastrálního úřadu v terénu.

CO JE PŘEDMĚTEM REVIZE?

Předmětem revize katastru jsou zejména zápisy staveb, druhů pozemků a způsobů využití pozemků a typů staveb a způsobů využití staveb. Dále se reviduje průběh hranic pozemků a oprávněnost evidence sousedících parcel stejného vlastníka.

JE NUTNÁ PŘÍTOMNOST VLASTNÍKA?

Neúčast vlastníka není na překážku provedení revize. Obecně je ale v zájmu vlastníka se v případě přizvání revize účastnit, protože taková účast napomůže k lepšímu vysvětlení a k rychlejšímu vyřešení zjištěných nesouladů. Vlastník tím může předejít celé řadě komplikací souvisejících s nedodržením daňových, stavebních, katastrálních a dalších předpisů.

Pokud nejsou zjištěny u nemovitosti ve Vašem vlastnictví žádné nesoulady, revizi katastru ve Vaší obci nemusíte ani zaznamenat.

JAK SE REVIZE PROVÁDÍ?

Zástupci katastrálního úřadu nejprve porovnáním katastrální mapy s ortofotomapou a následnou pochůzkou v terénu zjišťují skutečný stav, který porovnávají se stavem evidovaným. Následně projednávají s dalšími orgány veřejné moci (obcemi, stavebními úřady, orgány ochrany zemědělského půdního fondu, atd.) možné způsoby odstranění zjištěných nesouladů, a to z důvodu minimálního zatěžování vlastníka při získávání potřebných listin.



Poté se zástupci katastrálního úřadu snaží vlastníky s bydlištěm v místě konání revize osobně seznámit se zjištěnými nesoulady a projednat s nimi způsob jejich odstranění. V případě, že se vlastníky zastihnou nepodaří, je zpravidla do jejich domovní schránky vložena pozvánka na projednání nesouladu s návrhem místa a času projednání. V případě potřeby je možné na uvedených kontaktech domluvit s pracovníky katastrálního úřadu jiný termín a místo projednání.

Pokud vlastník není přítomen projednání, a ani si nedomluví jiný termín, nebo se jedná o vlastníka s pobytem mimo území s probíhající revizí, vyzve ho katastrální úřad k projednání písemnou pozvánkou zaslanou na adresu trvalého pobytu.

JAK SE ZJIŠTĚNÉ ZMĚNY PROMÍTNOUT DO KATASTRU?

Změny nevyžadující doložení listiny, jako jsou např. vybrané změny druhu pozemku či odstranění zápisu neexistující stavby, se do katastru zapisí z moci úřední, případně na základě potvrzení orgánu veřejné moci. U změn vyžadujících doložení listiny, jako je např. zápis nové stavby, vyzve katastrální úřad vlastníka k předložení těchto listin.

POVINNOST PODAT PŘÍZNÁNÍ K DANI Z NEMOVITOSTI

V důsledku revize může dojít ke změně okolností rozhodných pro vyměření daně z nemovitosti. Takovou okolností je např. údaj o druhu pozemku.

Změny údajů o druhu pozemků jsou okolnostmi rozhodnými pro vyměření daně z nemovitosti. Vlastník nemovitosti je tedy povinen za nemovitosti, u nichž došlo ke změně těchto rozhodných okolností, podat úplné nebo dílčí daňové příznání na rok následující po roce, ve kterém tyto změny nastaly.

Podle ustanovení § 13a odst. 1 zákona o dani z nemovitostí, je vlastník povinen podat úplné nebo dílčí daňové příznání do 31. ledna příslušného roku. Pokud tak v zákonem stanoveném termínu neučiní, vznikne mu podle ustanovení § 250 daňového řádu povinnost zaplatit pokutu (závislou na vyšší vyměřované daně a počtu dní prodlení, vždy však ve výši minimálně 500 Kč). Není-li daň včas zaplacená, je poplatník povinen uhradit také úrok z prodlení podle § 252 téhož zákona.

1000 Kč ročně (části ročně) za každý rok prodlení

K dani z nemovitých věcí na zdaňovací období roku

podle zákona č. 238/1992 Sb. o dani z nemovitých věcí, ve znění pozdějších předpisů (dále jen "zákon")

PŘÍZNÁNÍ

1. COUK - výše a poplatková část

2. Druh pozemku

3. Druh stavby

4. Druh nemovitosti

5. Druh práva

6. Druh práva

7. Druh práva

8. Druh práva

9. Druh práva

10. Druh práva

11. Druh práva

POVINNOSTI VLASTNÍKŮ PODLE KATASTRÁLNÍHO ZÁKONA

- Povinnosti vlastníků jsou dány § 37 katastrálního zákona. U revize katastru jsou to zejména povinnosti
- ✓ zúčastnit se na výzvu katastrálního úřadu jednán
 - ✓ ohlásit katastrálnímu úřadu změny údajů katastr týkající se jejich nemovitosti, a to do 30 dnů od dne jejich vzniku, a předložit listinu, která změn dokládá
 - ✓ na výzvu katastrálního úřadu předložit v stanovené lhůtě příslušné listiny pro zápis d katastru

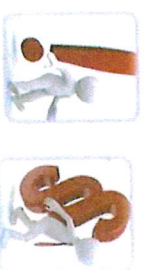

Pokud vlastník neplní povinnosti dle § 37 katastrálního zákona, může svým jednáním (a to i pasivním) napln skutkovou podstatu přestupku dle § 57 katastrálního zákona.

Informace o nedořešených nesouladech se zveřejňují na internetových stránkách ČÚZK (www.cuzk.cz) prostřednictvím aplikace Nahlášení do katastru nemovitosti.

Český úřad zeměměřičký a katastrální

ústřední správní úřad zeměměřičství a katastru nemovitostí České republiky